

# SCHEDA SINTETICA IMMOBILE DA AFFITTARE

## **BOX AUTO / magazzino**

**Comune:** FIRENZE;

**Indirizzo:** VIA F. PACINI 30 int.;

**Zona:** SAN JACOPINO;

**Codice immobile:** R-04;

**Tipologia:** BOX AUTO;

**Categoria catastale:** C/06;

**Superficie indicativa:** 60MQ CIRCA;

**Classe energetica:** «-»;

**Richiesta canone mensile:** €440,00;

**Spese annue indicative a carico inquilino:** €90,00 circa;

**Descrizione unità:**

BOX AUTO DI AMPIE DIMENSIONI, MA CON INGRESSO DI LARGHEZZA 2M, PERTANTO PIU' ADATTO AD USO MAGAZZINO. ALTEZZA VARIABILE, DAI 2.2AI 2.8M CIRCA.

Ufficio gruppo CACCIAMANI R. M. & F.

Via Filippo Pacini 33/1

50144 - Firenze

e-mail: [info@edilcacciamani.com](mailto:info@edilcacciamani.com)

Telefono: 055 3987755



# NUOVO CATASTO EDILIZIO URBANO

(R. DECRETO-LEGGE 13 APRILE 1939, N. 662)

Planimetria dell'immobile situato nel Comune di Firenze Via F. Pacini n. 30 int. 30  
 Ditta Cacciamani Roberto nato a Firenze il 19-10-1965 (C.F. CCC RAT 65819D612A) con atto not. MARINI  
 Allegata alla dichiarazione presentata all'Ufficio Tecnico Erariale di Firenze REG. A FIRENZE IL 13-7-1984 AL NUMERO 1227

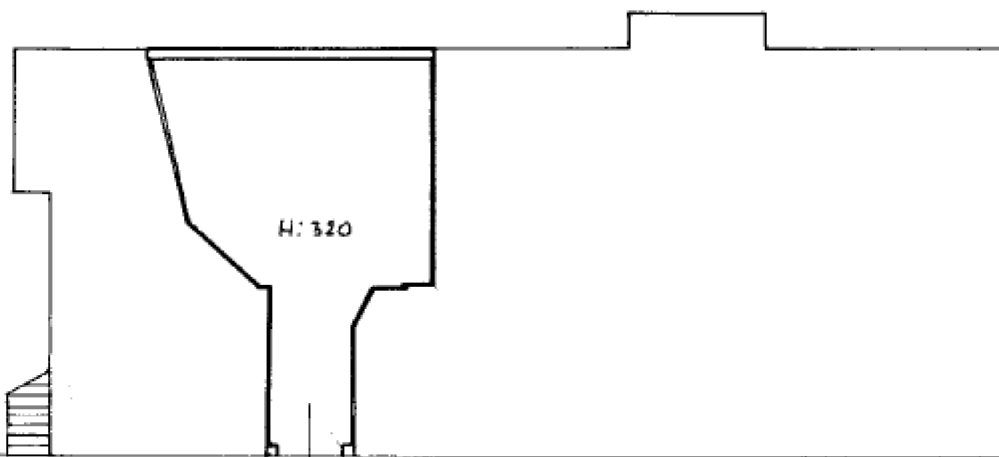

Stradella di proprietà Maragliano gravata da servitù di passo

PIANO SEMINTERRATO

ORIENTAMENTO



SCALA DI 1: 200

SPAZIO RISERVATO PER LE ANNOTAZIONI D'UFFICIO

DATA 28 01 85 0 5 24  
 PROT. N°  
 FOGLIO 55

Compilata dal Geometra Rino Biagioni  
(Titolo, nome e cognome del tecnico)

Iscritto all'Albo dei Geometri  
della Provincia di Firenze

25 11/1984